

ONTDEK DE
GESCHIEDENIS VAN

WATER IN NOORDOOST FRIESLAND



KLOOSTER CLAERCAMP

Het eerste Cisterciënzer klooster in Nederland. De monniken voerden belangrijke waterstaatkundige werken uit die nu nog in het landschap terug te vinden zijn.

www.kloosterclaercamp.nl



DE SCHIERSTINS

De gracht van het enige overgebleven Friese middeleeuwse torenkasteel De Schierstins, stond enige eeuwen via het water in verbinding met het rijke adellijke en kloosterdorp Rinsumageast.

www.schierstins.nl



MUSEUM DOKKUM

Startpunt voor een rondvaart of wandeling door Dokkum. Bezoek de Bonifatiusterp of de Bonifatiustentoonstelling.

www.museumdokkum.nl

MARKANT FRIESLAND

Markant Friesland is een stichting van 25 musea die allemaal gevestigd zijn in het noordoosten van Friesland. Grote en kleinere musea, met allemaal hun eigen unieke collectie, vertellen de cultuurhistorie van deze markante streek. De stichting behartigt de belangen van al haar musea en nodigt u van harte uit tot een bezoek.

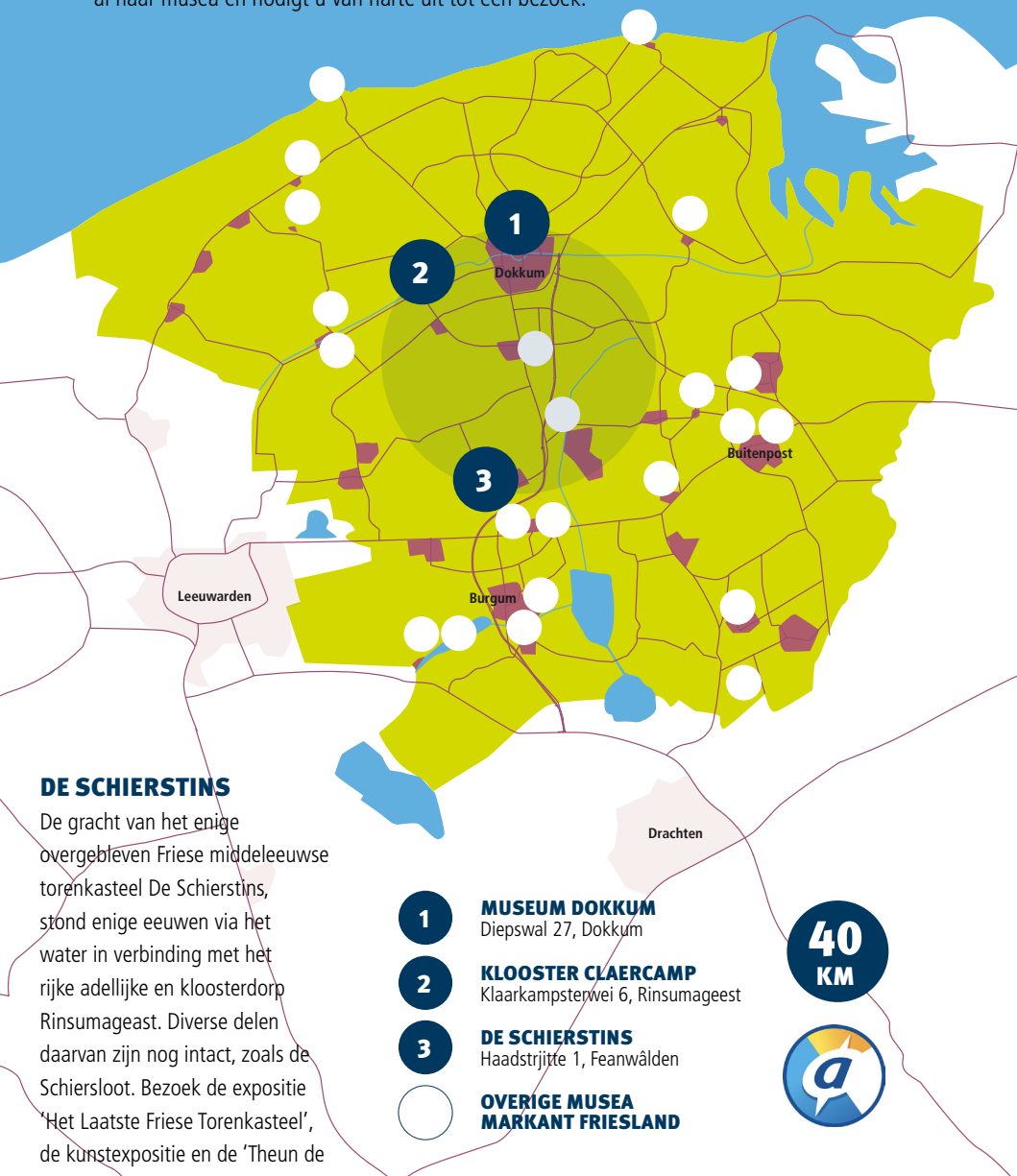

DE SCHIERSTINS

De gracht van het enige overgebleven Friese middeleeuwse torenkasteel De Schierstins, stond enige eeuwen via het water in verbinding met het rijke adellijke en kloosterdorp Rinsumageest. Diverse delen daarvan zijn nog intact, zoals de Schiersloot. Bezoek de expositie 'Het Laatste Friese Torenkasteel', de kunstexpositie en de 'Theun de Vrieskeamer'.

KLOOSTER CLAERCAMP

Het eerste Cisterciënzer klooster in Nederland. De monniken voerden belangrijke waterstaatkundige werken uit die nu nog terug te vinden zijn in het landschap. De slingerende slootjes in het landschap waren vroeger grachten die leiden naar klooster Claercamp. Een klooster dat van grote betekenis is geweest en contacten onderhield met de paus en koningshuizen.

MUSEUM DOKKUM

Startpunt voor een rondvaart of wandeling door Dokkum. Bezoek de Bonifatiusterp of de Bonifatiustentoonstelling.

- 1** **MUSEUM DOKKUM**
Diepswal 27, Dokkum
- 2** **KLOOSTER CLAERCAMP**
Klaarkampsterwei 6, Rinsumageest
- 3** **DE SCHIERSTINS**
Haadstrjitte 1, Feanwâlden
- **OVERIGE MUSEA MARKANT FRIESLAND**



FIETSRUTE 'WATER'

via Fiets- knooppunten van de ANWB

- De Schierstins Feanwâlden
- Museum Klooster Claercamp Rinsumageest
- Museum Dokkum

Schierstins, Haadstrjitte 1, Feanwâlden - KP58 – KP57 – KP55 – KP54 – KP52 – KP53 (Rinsumageest) – richting KP24. Bij kruising Trekwei/Klaarkampsterwei linksaf, na enkele 100den meters Museum Klooster Claercamp (Sibrandahûs). Terug naar kruising en dan linksaf richting KP24 – KP25 – KP30 – KP01 – richting KP73. Na enkele 100den meters links Museum Dokkum. Daarna weg vervolgen – KP73 – KP11 – KP82 (Ee) – KP81 – KP77 – KP68 – KP70 – KP62 (De Westereen) – KP61 – KP84 – KP59 – KP60 – richting KP58, na ca. 2 km. De Schierstins.